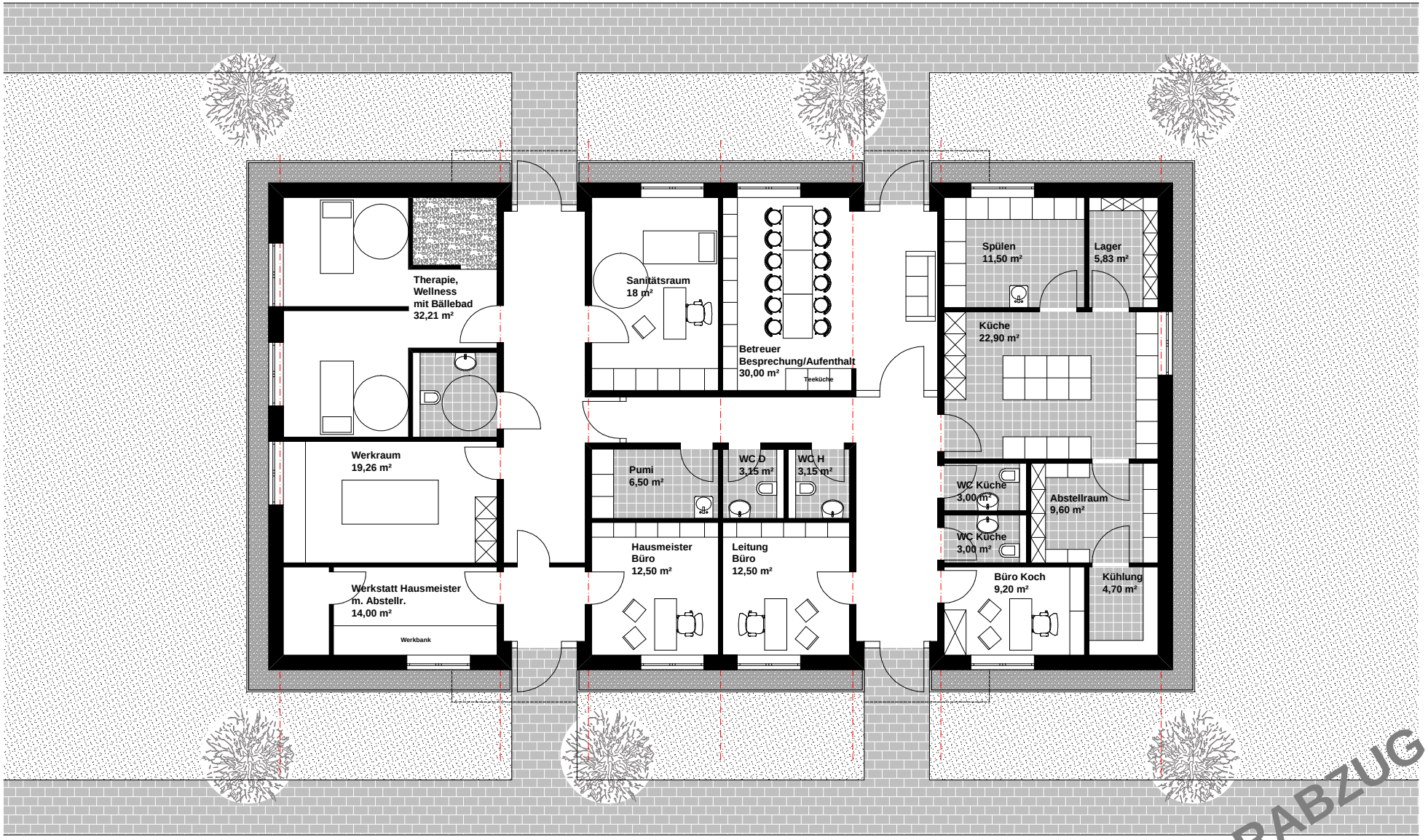

VORABZUG

Grundriss Betriebsgebäude

BGF: 323 m²